Stagione venatoria 2019/2020
Distretto1, comuni di Rieti, Belmonte in Sabina, Concerviano, Longone Sabino, Marcetelli e Rocca Sinibalda

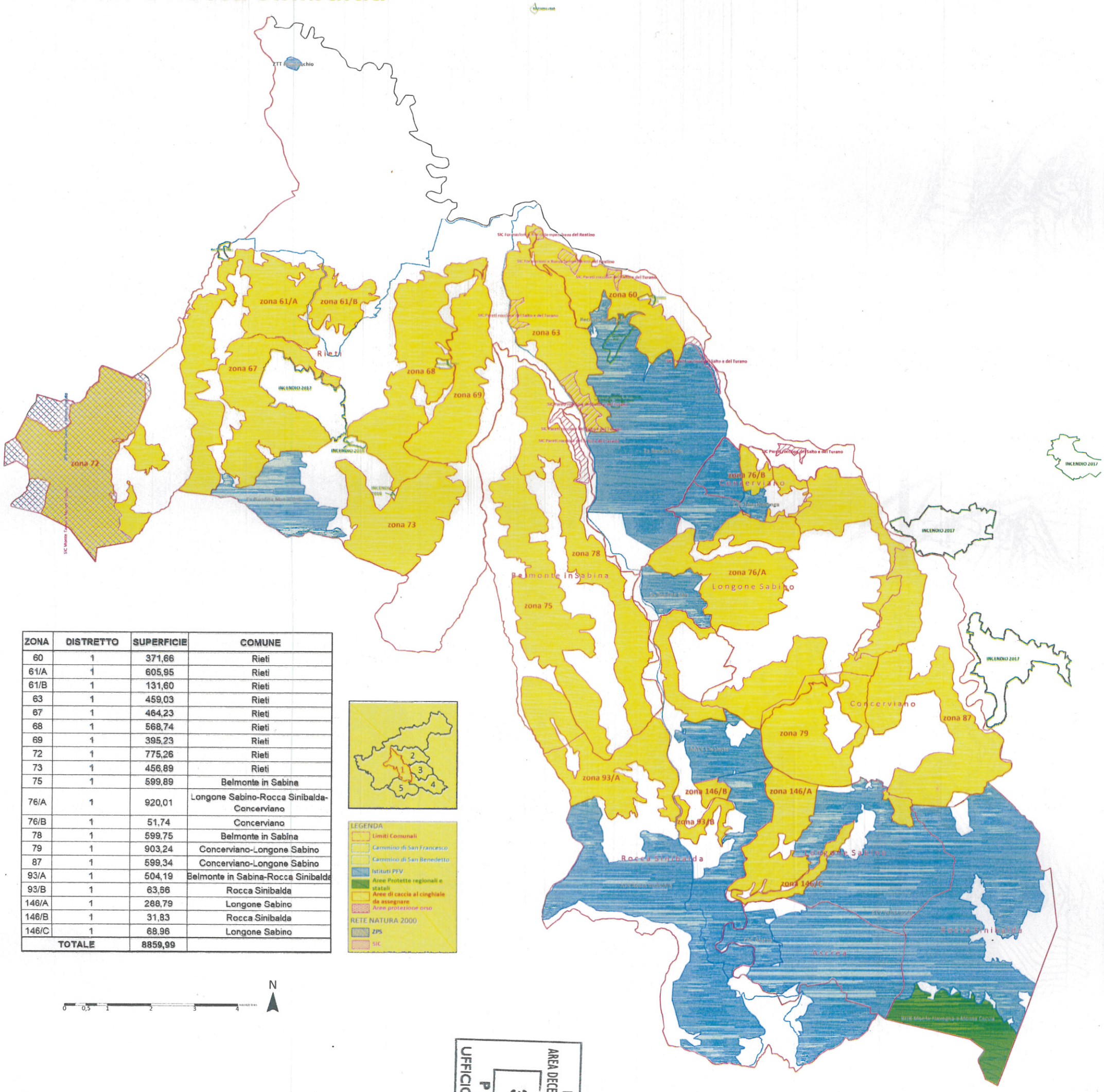

ZONA	DISTRETTO	SUPERFICIE	COMUNE
60	1	371,66	Rieti
61/A	1	605,95	Rieti
61/B	1	131,60	Rieti
63	1	459,03	Rieti
67	1	464,23	Rieti
68	1	568,74	Rieti
69	1	395,23	Rieti
72	1	775,26	Rieti
73	1	456,89	Rieti
75	1	599,89	Belmonte in Sabina
76/A	1	920,01	Longone Sabino-Rocca Sinibalda-Concerviano
76/B	1	51,74	Concerviano
78	1	599,75	Belmonte in Sabina
79	1	903,24	Concerviano-Longone Sabino
87	1	599,34	Concerviano-Longone Sabino
93/A	1	504,19	Belmonte in Sabina-Rocca Sinibalda
93/B	1	63,66	Rocca Sinibalda
146/A	1	288,79	Longone Sabino
146/B	1	31,83	Rocca Sinibalda
146/C	1	68,96	Longone Sabino
TOTALE		8859,99	

REGIONE LAZIO
AREA DECENTRATA AGRICOLTURA LAZIO NORD
30 SET. 2019
PERVENUTA
UFFICIO