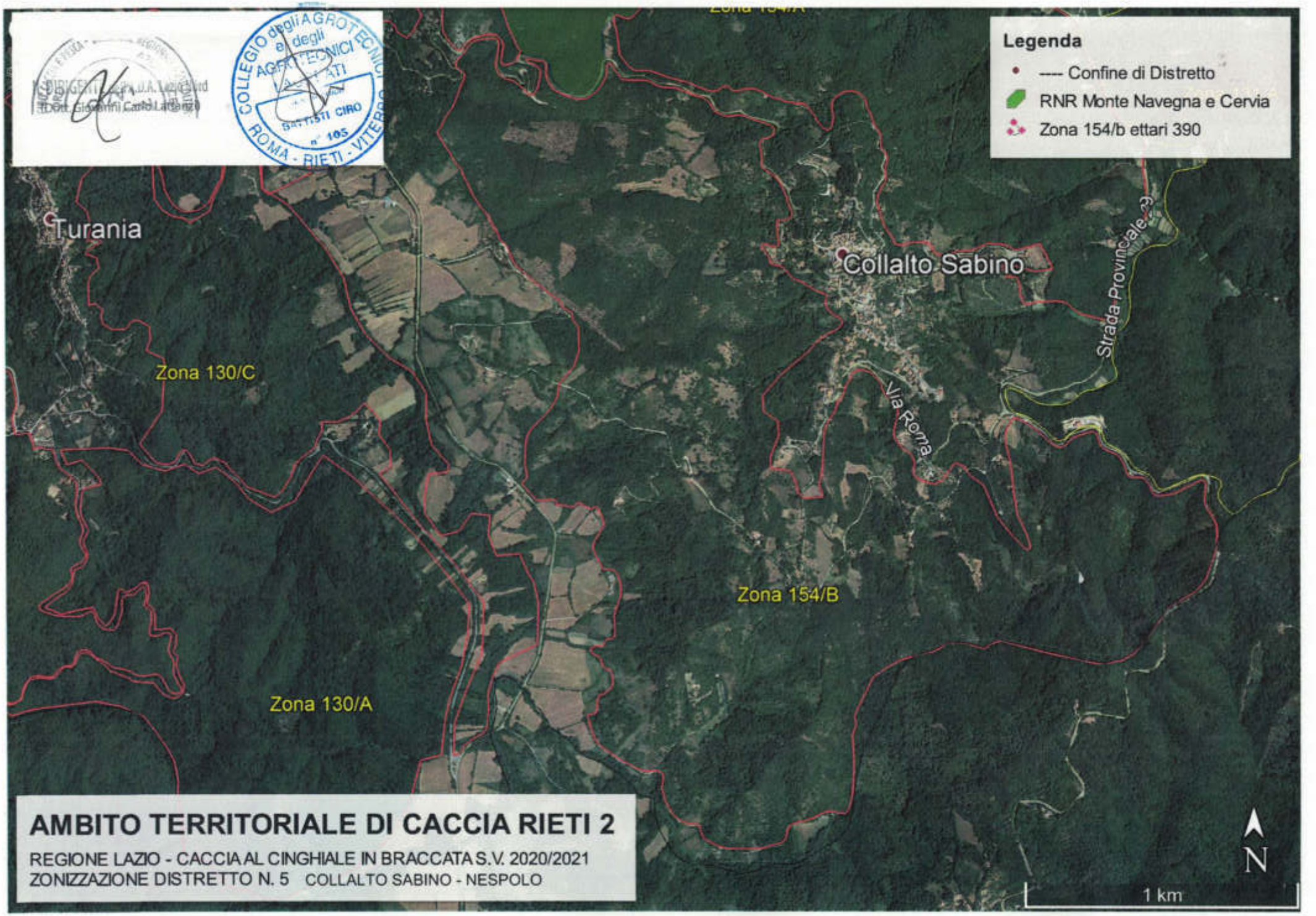

AMBITO TERRITORIALE DI CACCIA RIETI 2

REGIONE LAZIO - CACCIA AL CINGHIALE IN BRACCATA S.V. 2020/2021
ZONIZZAZIONE DISTRETTO N. 5 COLLALTO SABINO - NESPOLO